



LES AMIS DE LA CRÈCHE DE BETHLÉEM



**Un Message d'Amour.....  
pour les Enfants de la Crèche!**

**Plaquette 2018-2019**

# La Crèche de Bethléem

## HISTORIQUE

Dès l'arrivée des Filles de la Charité de Saint-Vincent de Paul, à Bethléem, en 1885, les habitants commencèrent à venir déposer des enfants non voulus devant la petite maison où elles logeaient ou devant le dispensaire qu'elles avaient ouvert. Ne pouvant à leur tour les abandonner à la mort, les Sœurs ont commencé à les recueillir. C'est donc ainsi qu'est née l'œuvre de la CRECHE. Œuvre qui a survécu à tous les aléas politiques qui n'ont cessé de secouer cette partie du monde jusqu'à aujourd'hui et qui, au fur et à mesure du temps, s'est structurée puis agrandie pour devenir ce bel établissement actuel. Œuvre qui, depuis son origine, ne fonctionne que grâce à la générosité jamais défailtante de nombreux bienfaiteurs de toutes races, peuples et nations !

## SON BUT

La Crèche est encore, aujourd'hui, à Bethléem, l'unique établissement d'accueil pour les enfants trouvés, abandonnés ou placés provisoirement par le Service social palestinien en raison de troubles sociaux, ou au sein de la famille.



*La nurserie*



*Le jardin d'enfant*

La Crèche prend à sa charge, malgré leur coût prohibitif, certaines interventions et soins hautement spécialisés qui ne peuvent pas être assurés sur place.

Elle accueille en moyenne une centaine d'enfants des territoires palestiniens (ce chiffre est fluctuant en raison des événements). Les familles les plus démunies emmènent leurs enfants à la Crèche pour leur permettre d'être nourris, éduqués. Les enfants sont, soit internes, soit externes. Ils sont scolarisés dans la petite Ecole.

## SON ORGANISATION

36 personnes sont employées à la Crèche : 26 se consacrent exclusivement aux enfants et une dizaine sont affectées aux Services généraux (entretien, cuisine, etc.). Un Pédiatre passe au moins 3 fois par semaine ; il assure le suivi médical régulier des enfants. Pour les pathologies spécifiques, les enfants sont pris en charge par un Spécialiste.

En ce qui concerne la Petite Ecole, elle accueille tous les enfants de la Crèche, de 12 mois à 6 ans. Les enfants sont divisés par tranches d'âge et ont des lieux qui leur sont propres et adaptés. Un programme pédagogique a été élaboré pour la scolarisation des écoliers souffrants (traumatismes psychologiques et/ou carences affectives). Il est mis en application par le Conseiller pédagogique

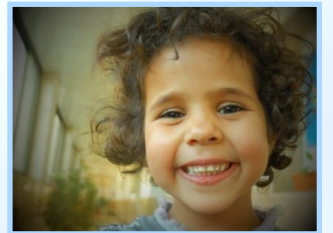

***Nous vous embrassons très fort et vous souhaitons une belle et heureuse année.***

## Lettre du Président - Assemblée Générale du 29 juin 2018

Chers amis,

Nous nous retrouvons en cette très belle journée ensoleillée pour notre assemblée générale que j'ai le plaisir de présider pour la 9<sup>ème</sup> année consécutive.

Le total des dons envoyés à la Crèche a atteint cette année la somme de 142 000 € en progression de 12 % par rapport à 2016.

La progression des adhésions est de 5 % pour atteindre un total de 476 membres.

La Crèche compte actuellement 120 enfants, en forte augmentation par rapport à l'année dernière et Sœur Denise est toujours aux commandes pour mener avec délicatesse, discrétion et habileté cette grande et belle maison. 3 religieuses, une quarantaine d'employés et cinq bénévoles travaillent sans relâche pour s'en occuper. La Crèche a accueilli cette année 20 nouveaux enfants et quelques adoptions ont pu être accordées pour la première fois en dehors du territoire.

Je rappelle que l'adoption est très difficile en Palestine pour les enfants musulmans. Un système de famille d'accueil est en place dans les Territoires pour les accueillir quand ils ont atteint la majorité. L'adoption est généralement limitée aux seuls enfants chrétiens qui ne peuvent être adoptés que par des familles elles-mêmes chrétiennes. Or un enfant né de parents inconnus est un enfant de l'Etat palestinien, donc musulman. Seul un signe distinctif de religion trouvé sur l'enfant peut changer la donne.

Les enfants ont grandi, certains sont arrivés et d'autres repartis. Il est venu le temps pour quelques-uns d'apprendre à marcher quand d'autres se concentrent sur l'apprentissage de la parole ou de s'asseoir. Les plus grands ont changé la décoration du couloir principal avec de nouvelles œuvres d'art. À présent des ruches et des abeilles volent entre les classes et mettent une ambiance printanière dans la maison. La Crèche vient d'accueillir une petite fille prématurée et tous espèrent qu'elle pourra s'épanouir à tous points de vue à la crèche.

Afin de fêter l'arrivée du printemps, les enfants sont allés au Zoo découvrir « pour de vrai » les animaux dont ils savaient déjà par cœur tous les noms ! Ils en ont profité pour faire un pique-nique dans la nature et découvrir que les animaux étaient bien plus grands qu'à la télévision ! Une autre sortie fut organisée dans un parc près de Beit Jala pour leur faire voir un peu plus la nature et leur permettre de s'épanouir toute une journée à l'ombre des oliviers : course, jeux et explorations étaient au programme !

Qui dit printemps dit soleil et donc beau temps ! Le jardin est à présent tout fleuri et resplendit de tâches multicolores ! Ce fut pour les enfants un véritable plaisir d'assister à la chasse aux œufs de Pâques dans le jardin. Les rires et les cris victorieux fusaient annonçant la découverte de quelques gros lots et la certitude d'une bonne dégustation de chocolats !

Avant la chasse aux œufs a eu lieu le carnaval qui fut une fois encore l'occasion de voir s'abattre sur la crèche une pluie de Spiderman et de princesses tous plus enthousiastes les uns que les autres, créant une ambiance très festive et bon enfant.

Tous les enfants de la crèche se joignent à moi pour vous remercier de vos dons qui permettent à cet orphelinat de poursuivre son œuvre en recueillant les enfants palestiniens et en leur apportant affection, sécurité et bien être dans la joie.

Je tenais cette année à remercier plus particulièrement, la paroisse St François en Forez pour sa vente d'huile au profit de la crèche, le Don du père Gros qui a voulu faire une offrande le jour de ses obsèques le 11 juin, l'écot des pèlerins du tro Breiz 2017, l'Offrande de carême de l'association Diocésaine de Guadeloupe.

Je renouvelle bien sur mes remerciements pour la Jeunesse de la ville de HUNINGUE, organisatrice pour la quatrième année consécutive, d'une soirée très animée au profit des enfants de la Crèche, à monsieur Daniel MATTER représentant de la société St Vincent de Paul, à madame ERONDEL qui confectionne inlassablement ses bouquets de jonquilles et dont l'offrande est toujours très généreuse.

Je vous remercie de m'avoir fait confiance en 2017. N'hésitez pas à venir nous rejoindre. La tâche est immense. Nous avons besoin de renouveler intégralement le bureau. Et si l'un de vous souhaite devenir Président, je suis prêt à lui transmettre volontiers mon mandat après ses 9 années.

Cela sera difficile de faire aussi bien en 2018. J'ai besoin de votre aide, de votre générosité, de votre implication et de votre énergie pour faire rayonner la Crèche autour de nous.

Avec toute mon amitié.

Bertrand de BOISSIEU  
Président

# Les Amis de La Crèche de Bethléem

*Association Loi de 1901 - Déclaration 1222 J.O n°42 du 16/10/1999*

## L'Association a pour but :

- ◆ d'aider «la Crèche de Bethléem», à Bethléem, par tous les moyens, matériels et financiers, pour qu'elle puisse subvenir aux besoins fondamentaux des enfants abandonnés et recueillis à la Crèche
- ◆ d'aider au bon fonctionnement de l'organisation de la Crèche
- ◆ de sensibiliser des personnes pour regrouper des volontaires pour partager l'expérience de la Crèche
- ◆ de parrainer toutes les actions initiées par d'autres associations, institutions. écoles pour apporter des aides financières et matérielles à la



*Noël 2013 sous la neige*

## L'Association est composée de :

- ◆ Membres d'Honneur
- ◆ Bienfaiteurs
- ◆ Donateurs
- ◆ Adhérents

En outre, l'Association agrée des membres actifs, des personnalités, des correspondants, permanents ou temporaires, à participer aux activités.

## **Le Conseil d'Administration est composé de :**

*Président, Bertrand de BOISSIEU*

*Vice-Président, Bernard MAHY*

*Trésorier et Responsable des Parrainages, Geneviève RIGAULT*

## **La directrice de la Crèche à Bethléem est :**

**Sœur Denise ABI HAIDAR**

# **La Crèche, havre de paix pour les Enfants**

## **Nos derniers pensionnaires**



**Nimour** (née le 01/04/2018) : Comme un poisson d'avril. Ici à la Crèche, je suis une des avant dernières arrivées. De ma maman je ne sais rien mais je suis certaine qu'elle m'aimait bien car elle m'a permis de venir au monde malgré de nombreuses difficultés.... Je suis toute petite, mais moi aussi, avec le temps, je deviendrai grande comme les autres de mon âge.

**Jiran** (née le 31/03/2018) : une petite fille mignonne. Moi aussi comme mes amis, je ne connais rien de ma maman. Ici à la Crèche je suis bien parce que tous s'occupent de moi. Je dévore mon biberon parce que je veux grandir.



**Fadia**, un petit prématuré (né le 10/02/2018) : Je viens juste d'arriver à la Crèche parce que j'étais au centre prématuré. Maintenant je pèse deux kilos 900, et cela suffit pour faire partie de la bande de la Crèche. Je ne sais rien de ma maman, mais malgré tout elle m'aimait bien car elle m'a permis de venir au monde même si j'étais tout petit. Je suis sûr que moi aussi je deviendrai grand comme les autres.

**Illuminez de joie le cœur des enfants en détresse....**

# Association

## Les Amis de la Crèche de Bethléem

### Reconnue d'utilité publique depuis 1999

Je souhaite apporter mon soutien en qualité de :

- Membre Adhérent** : à partir de 10 €
- Membre Donateur** : de 80 € à 110 €
- Membre Bienfaiteur** : au-delà de 110 €
- Parrain d'un enfant** : Versement permanent mensuel à partir de 20 €

Nom : ..... Prénom : .....

Adresse : .....

Tél : .....

e-mail : .....

- Je souhaite recevoir une information sur le parrainage
- Je souhaite recevoir une information sur les donations et legs

### Comment nous soutenir

*En envoyant vos dons par chèques libellés à l'ordre de :*

*« Les Amis de la Crèche de Bethléem »*

*Adresse : A.C.B.*

*7 rue Borromée*

*75015 Paris France*

*Téléphone : 06 13 09 92 00*

*En faisant un don directement en ligne sur le site :*

*<http://www.creche-bethleem.org>*

*En effectuant un virement bancaire sur le compte :*

*RIB : 30003 03350 00037286529 79*

*IBAN : FR76 3000 3033 5000 0372 8652 979*

*Swift : SOGEFRPP*

*Tout Don donne droit à un reçu fiscal annuel*

